6年 連続掲載企業 COMPANY TSR推奨 優良企業

【優良企業ガイド 2025】TSR企業コード:400182521

大見工業株式会社

事業内容 汎用切削工具・周辺機器、精密切削工具、ファクトリーオートメーション事業

WEB説明会 / WEB面接 / インターンシップ

採用職種: 技術職 営業職 事務職 その他
募集対象: 新卒 中途 高卒

モノをつくり、ヒトをつくり、進化し続け創業90年

カッター、ドリル、リーマーといった切削精密工具をはじめ、電動工具、環境機器、専用機、工作機械用治具の設計製作。自動車関連を中心とした受注生産品からホームセンターで買えるような家庭用の工具など精度にこだわった質の高い製品を提供。近年では工具のみならず、生産設備の提案から治具セットアップや工場用機器の開発等お客様の生産現場をトータルでプロデュースしております。

人材育成に力を入れ、社会に必要とされる存在へ

IDENTITY 強み

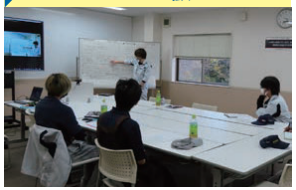

若手社員研修が充実！

社会人に必要な知識はもちろん、無理なく技能習得できる研修プログラム(1ヶ月)。その後も定期的なフォロー研修などを実施し段階的にステップアップできます。

SERVICE サービス内容

「顧客中心主義」で培ってきた技術

創業以来、日本の製造業を支える為、あらゆる産業に必要とされる工具の開発・供給。2021年には超モノづくり部品大賞にて奨励賞を受賞。その後もお客様が求める様々な新商品を開発中。

会社DATA

本　社	/〒446-0019　愛知県安城市新明町27番地7 TEL:0566-75-8117　FAX:0566-72-3101
設　立	/昭和38年5月(創業:昭和5年3月)
資本金	/7,500万円
代表者	/代表取締役社長　大見　満宏
従業員数	/102名(男性67名、女性35名)　平均年齢34歳(役員・再雇用・パート除く)
売上高	/14億1,100万円(令和5年1月期)
事業所	/本社(愛知県安城市)、 島根益田工場(島根県益田市)
主要取引先	/㈱オーエムアイ

採用DATA

募集人数	/5名
初任給	/大卒 基本給215,000円、短大卒 基本給195,000円、 高卒 基本給175,000円
諸手当	/時間外手当、通勤手当、役職手当、割増手当、 目標達成手当、改善提案手当 等
昇　給	/年1回(4月)
賞　与	/年2回(7月・12月)
勤務時間	/8:00～17:00
休日休暇	/土日、GW休暇、夏季休暇、冬季休暇、特別休暇
福利厚生	/各種保険制度完備、退職金制度、財形貯蓄、社員旅行、 インフルエンザ予防接種
社員教育	/新入社員研修、フォロー研修、外部研修、 リーダー・管理職研修、OJT

お問い合わせ

TEL 0566-75-7322
担当者 管理部　龍田 佳子
E-mail keiko@omikogyo.co.jp
URL https://www.omikogyo.co.jp
会社URL

TSR comment OMIグループの製造部門、切削工具の製造を手掛ける企業！

OMIグループのメーカー機能を有し、工業用刃物を始めとして各種工具を製造、長年の実績と安定した経営振りを背景に顧客先からは高い信頼を得ている。また、環境や社会福祉活動を積極的に行っている。

6年 連続掲載企業 COMPANY TSR推奨 優良企業

【優良企業ガイド 2025】TSR企業コード:402581806

株式会社オーエムアイ

事業内容 卸売業(汎用切削工具・周辺機器、精密切削工具、ファクトリーオートメーション事業等)

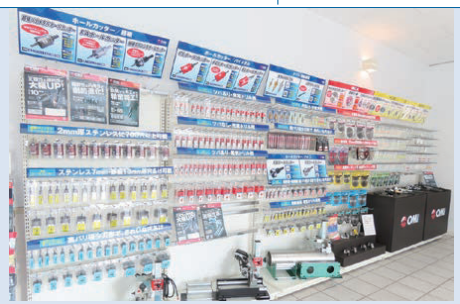

WEB説明会 / WEB面接 / インターンシップ

採用職種: 技術職 営業職 事務職 その他
募集対象: 新卒 中途 高卒

切削工具老舗メーカー大見工業株式会社の販売部門

当社は、切削工具メーカーである大見工業株式会社の販売部門として設立。製造と販売を区別することにより、製造はモノづくりに専念でき、販売側は日本各地に営業所、出張所展開も含めより決め細やかなサービスができるようになりました。また商社機能が充実したことから、あらゆる商品やサービスの提供が可能となり業績は順調に拡大しております。

挑戦できるフィールドがあります！

IDENTITY 強み

若手が多く活気あふれる職場

オフィスがオープン的で、役員も皆同じ空間で仕事をしています。また若手社員も多くフレッシュで活気ある雰囲気です。

SERVICE サービス内容

事業拡大でサービス強化より活躍できる環境へ

様々な業種のお客様に対し、それぞれのニーズにあわせた切削工具などを販売します。積極的にエリア拡大中です。自分次第で成長できる会社です。

会社DATA

本　社	/〒446-0019　愛知県安城市新明町27番地7 TEL:0566-75-8111　FAX:0566-75-4401
設　立	/平成19年2月(創業:平成19年2月)
資本金	/1,538万円
代表者	/代表取締役社長　大見 満宏
従業員数	/２９名(男性１８名、女性１１名)　平均年齢36歳(役員・再雇用・パート除く)
売上高	/20億2,900万円(令和5年1月期)
事業所	/中部営業所(本社)、浜松営業所、関東営業所、関西営業所、中国無錫市(現地法人)
主要取引先	/トラスコ中山㈱、㈱オノマシン、㈱三金、㈱古橋、 ㈱高儀、武蔵精密工業㈱ 他

採用DATA

募集人数	/3名
初任給	/大卒 基本給215,000円、短大卒 基本給195,000円、 高卒 基本給175,000円
諸手当	/時間外手当、通勤手当、役職手当、割増手当、 目標達成手当、改善提案手当 等
昇　給	/年1回(4月)
賞　与	/年2回(7月・12月)
勤務時間	/8:30～17:30
休日休暇	/土日、GW休暇、夏季休暇、冬季休暇、特別休暇
福利厚生	/各種保険制度完備、退職金制度、財形貯蓄、 社員旅行、インフルエンザ予防接種
社員教育	/新入社員研修、フォロー研修、外部研修、 リーダー・管理職研修、OJT

お問い合わせ

TEL 0566-75-7322
担当者 管理部　龍田 佳子
E-mail keiko@omi-co.com
URL https://www.omikogyo.co.jp
会社URL

TSR comment OMIグループの販売部門、製販一体の展開で高い提案力を有する企業！

OMIグループのメーカー機能を担当する大見工業(株)、当社は販売部門を担当。製販一体の強みを活かし品質の高いオリジナルブランドは顧客先から評価されている。